

МИНИСТЕРСТВО НА ОБРАЗОВАНИЕТО И НАУКАТА
ОУ „Н.Й.Вапцаров” с.Факия, обл.Бургас
тел. 0885698305; 0878520271-директор
ел.поща- info-201103@edu.mon.bg
сайт - http://ou-fakia.com

УТВЪРЖДАВАМ:

инж. БОГДАН НИКОЛОВ
ДИРЕКТОР

Степен на образование – основна
Срок на обучение – 7 години
Форма на обучение – дневна
Организационна форма- клас

УЧИЛИЩЕН УЧЕБЕН ПЛАН

ЗА УЧЕБНАТА 2024 / 2025 ГОДИНА

Училищният учебен план е разработен на основание Чл.94 на ЗПУО и Наредба за изменение и допълнение на Наредба 4 за учебния план, обн. в ДВ бр. 69 от 26.08.2022 г.

Настоящият учебен план е приет на заседание на Педагогическия съвет на 13.09.2024г **с Протокол №** 9

с.Факия 2024 г.

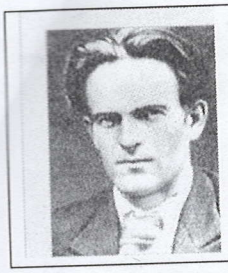

МИНИСТЕРСТВО НА ОБРАЗОВАНИЕТО И НАУКАТА
ОУ „Н.Й.Вапцаров” с.Факия, обл.Бургас
тел. 0885698305; 0878520271-директор
ел.поща- ou.fakia@gmail.com
сайт - http://info201103@edu.mon.bg

Утвърждавам: .....
Богдан Николов
Директор на ОУ „Н.Й.Вапцаров“

УЧИЛИЩЕН УЧЕБЕН ПЛАН

за I клас

Учебна година:2024/ 2025
Степен на образование -: *основна*
Форма на обучение: *дневна*
Организация на учебния ден: *целодневна*

Училищният учебен план е приет на заседание на Педагогическия съвет с протокол №9/13.09.2024г., съгласуван е с Обществения съвет към училището и е утвърден със заповед на директора

I. УЧЕБНИ ПРЕДМЕТИ, СЕДМИЧЕН И ГОДИШЕН БРОЙ НА УЧЕБНИТЕ ЧАСОВЕ

	Начален етап	
	I клас	
Учебни седмици	32*	
Раздел А – задължителни учебни часове		
Учебни предмети	*Седмичен брой учебни часове*	*Годишен брой учебни часове*
Български език и литература	7	224
Математика	4	128
Родинознание	1	32
Музика	2	64
Изобразително изкуство	2	64
Технологии и предприемачество	1	32
Физическо възпитание и спорт	2	64
Общо за раздел А	**19**	**608**
Раздел Б – избираеми учебни часове		
Общ брой часове за раздел Б	3	96
1.Български език и литература	1	32
2.Математика	1	32
3.Родинознание	1	32
Общо за раздел А + раздел Б	**22**	**704**
Раздел В – факултативни учебни часове		
Максимален брой часове за раздел В	4	128
	-	-
Общо за раздел А + раздел Б + раздел В	**26**	**832**

II. ПОЯСНИТЕЛНИ БЕЛЕЖКИ

1. Училищният учебен план е разработен съгласно чл. 94 от Закона за училищното и предучилищното образование, чл. 14, чл. 16 и чл. 17 на Наредба № 4 от 30.11.2015г. /изм. и доп., бр. 69 от 26.08.2022 г./за учебния план и Приложение № 1 към същата Наредба.

2. Всяка учебна седмица, освен часовете по физическо възпитание и спорт – ООП, се включва и по един учебен час за организиране и провеждане на спортни дейности чрез следните видове спорт: лека атлетика, съгласно чл. 92, ал. 1 от ЗПУО, чл.14, ал. 3, т. 7 и ал. 5 от Наредба № 4/30.11.2015 за учебния план, Заповед № РД – 09-1111/ 15.08.2016г. на министъра на образованието и науката за организиране и провеждане на спортни дейности.

3. Учебна програма по учебния предмет физическо възпитание и спорт, утвърдена със Заповед № РД 09-2242/ 05.09.2023г. на министъра на образованието и науката.

4. Всяка учебна седмица извън часовете се включва и по един учебен час на класа, който се използва за последователно развитие на класа, за патриотично възпитание и за изграждане на граждански компетентности, включително чрез ученическото самоуправление, съгласно чл. 92, ал. 2 от ЗПУО, чл. 14, ал. 6 от Наредба № 4/30.11.2015 за учебния план.

5.БДП – 9 учебни часа включени в графика на Часа на класа.

Забележка: * Пет учебни дни от учебното време в дневна форма на обучение задължително се използват за проектни и творчески дейности, които се реализират в учебните часове от учебния план. Учебните дни за проектни и творчески дейности може да се планират като последователни в рамките на една учебна седмица или в отделни непоследователни учебни дни.



МИНИСТЕРСТВО НА ОБРАЗОВАНИЕТО И НАУКАТА
ОУ „Н.Й.Вапцаров” с.Факия, обл.Бургас
тел. 0885698305; 0878520271-директор
ел.поща- ou.fakia@gmail.com
сайт - http://info201103@edu.mon.bg

Утвърждавам:.....

Богдан Николов

Директор на ОУ „Н.Й. Вапцаров“

У Ч И Л И Щ Е Н У Ч Е Б Е Н П Л А Н

II клас

СТЕПЕН НА ОБРАЗОВАНИЕ:*основна*

ФОРМА НА ОБУЧЕНИЕ: *дневна*

ОРГАНИЗАЦИОННА ФОРМА: *клас*

ОРГАНИЗАЦИЯ НА ОБУЧЕНИЕ: целодневна

Училищният учебен план е приет на заседание на Педагогическия съвет с протокол № 9 от 13.09.2024 г. Съгласуван е с Обществения съвет и е утвърден със заповед на директора.

I. УЧЕБНИ ПРЕДМЕТИ, СЕДМИЧЕН И ГОДИШЕН БРОЙ НА УЧЕБНИТЕ ЧАСОВЕ

	Начален етап	
	II клас	
Учебни седмици	32	
Раздел А – задължителни учебни часове		
Учебни предмети	*Седмичен брой учебни часове*	*Годишен брой учебни часове*
Български език и литература	7	224
Чужд език – Английски език	2	64
Математика	3,5	112
Родинознание	1	32
Музика	2	64
Изобразително изкуство	1,5	48
Технологии и предприемачество	1	32
Физическо възпитание и спорт	2	64
Общо за раздел А	**20**	**640**
Раздел Б – избираеми учебни часове		
Общ брой часове за раздел Б	3	96
1. Български език и литература 2. Родинознание	2 1	64 32
Общо за раздел А + раздел Б	**23**	**736**
Раздел В – факултативни учебни часове		
Максимален брой часове за раздел В	4	128
Общо за раздел А + раздел Б + раздел В	**27**	**864**

II. ПОЯСНИТЕЛНИ БЕЛЕЖКИ

1. Училищният учебен план е разработен съгласно чл. 94 на *Закона за училищното и предучилищното образование*, чл. 14, чл. 16 и чл. 17 на *Наредба № 4 от 30.11.2015г. за учебния план* и Приложение № 1 към същата наредба.

2. Всяка учебна седмица се включва и по един учебен час за организиране и провеждане на спортни дейности чрез следните видове спорт: мини футбол съгласно чл. 92, ал. 1 от ЗПУО, чл.14, ал. 3, т. 7 и ал. 5 от Наредба № 4/30.11.2015 за учебния план, Заповед № РД 09-1111/15.08.2016г. на министъра на образованието и науката за организиране и провеждане на спортни дейности.

3. Всяка учебна седмица включва и по един *час на класа* съгласно чл. 92, ал. 2 от ЗПУО, чл. 14, ал. 6 от Наредба № 4/30.11.2015 за учебния план.

4. БДП – 6 учебни часа включени в графика на Часа на класа



МИНИСТЕРСТВО НА ОБРАЗОВАНИЕТО И НАУКАТА
ОУ „Н.Й.Вапцаров” с.Факия, обл.Бургас
тел. 0885698305; 0878520271-директор
ел.поща- ou.fakia@gmail.com
сайт - http://info201103@edu.mon.bg

Утвърждавам:.....

инж. Богдан Николов

Директор на ОУ „Н.Й. Вапцаров“

У Ч И Л И Щ Е Н У Ч Е Б Е Н П Л А Н

III клас

СТЕПЕН НА ОБРАЗОВАНИЕ:*основна*

ФОРМА НА ОБУЧЕНИЕ: *дневна*

ОРГАНИЗАЦИОННА ФОРМА: *клас*

ОРГАНИЗАЦИЯ НА ОБУЧЕНИЕ: целодневна

Училищният учебен план е приет на заседание на Педагогическия съвет с протокол № 9 от 13.09.2024 г. Съгласуван е с Обществения съвет и е утвърден със заповед на директора.

I. УЧЕБНИ ПРЕДМЕТИ, СЕДМИЧЕН И ГОДИШЕН БРОЙ НА УЧЕБНИТЕ ЧАСОВЕ

	Прогимназиален етап	
	III клас	
Учебни седмици	32	
Раздел А – задължителни учебни часове		
Учебни предмети	*Седмичен брой учебни часове*	*Годишен брой учебни часове*
Български език и литература	7	224
Чужд език – Английски език	3	96
Математика	3,5	112
Компютърно моделиране	1	32
Човекът и обществото	2	64
Човекът и природата	1	32
Музика	1,5	48
Изобразително изкуство	2	64
Технологии и предприемачество	1	32
Физическо възпитание и спорт	2,5	80
Общо за раздел А	**24,5**	**784**
Раздел Б – избираеми учебни часове		
Общ брой часове за раздел Б	2,5	80
1. Български език и литература 2. Математика	1,5 1	48 32
Общо за раздел А + раздел Б	**27**	**864**
Раздел В – факултативни учебни часове		
Максимален брой часове за раздел В	4	128
Общо за раздел А + раздел Б + раздел В	**32**	**992**

II. ПОЯСНИТЕЛНИ БЕЛЕЖКИ

1. Училищният учебен план е разработен съгласно чл. 94 на *Закона за училищното и предучилищното образование*, чл. 14, чл. 16 и чл. 17 на *Наредба № 4 от 30.11.2015г. за учебния план* и Приложение № 1 към същата наредба.

2. Всяка учебна седмица се включва и по един учебен час за организиране и провеждане на спортни дейности чрез следните видове спорт: мини футбол съгласно чл. 92, ал. 1 от ЗПУО, чл.14, ал. 3, т. 7 и ал. 5 от Наредба № 4/30.11.2015 за учебния план, Заповед № РД 09-1111/15.08.2016г. на министъра на образованието и науката за организиране и провеждане на спортни дейности.

3. Всяка учебна седмица включва и по един *час на класа* съгласно чл. 92, ал. 2 от ЗПУО, чл. 14, ал. 6 от Наредба № 4/30.11.2015 за учебния план.

4. БДП – 6 учебни часа включени в графика на Часа на класа



МИНИСТЕРСТВО НА ОБРАЗОВАНИЕТО И НАУКАТА
ОУ „Н.Й.Вапцаров” с.Факия, обл.Бургас
тел. 0885698305; 0878520271-директор
ел.поща- ou.fakia@gmail.com
сайт - http://info201103@edu.mon.bg

УТВЪРЖДАВАМ: .....
Богдан Николов
Директор на ОУ“Н.Й.Вапцаров“

УЧИЛИЩЕН УЧЕБЕН ПЛАН

за IV клас

Учебна година: 2024/2025
Степен на образование: *основна*
Форма на обучение: *дневна*
Организация на учебния ден: *целодневна*

Училищният учебен план е приет на заседание на Педагогическия съвет с протокол № 9/13.09.2024г., съгласуван е с Обществения съвет към училището и е утвърден със заповед на директора.

I. УЧЕБНИ ПРЕДМЕТИ, СЕДМИЧЕН И ГОДИШЕН БРОЙ НА УЧЕБНИТЕ ЧАСОВЕ

	Начален етап	
	IV клас	
Учебни седмици	34	
Раздел А – задължителни учебни часове		
Учебни предмети	*Седмичен брой учебни часове*	*Годишен брой учебни часове*
Български език и литература	7	238
Чужд език – Английки език	3	102
Математика	4	136
Компютърно моделиране	1	34
Човекът и обществото	1	34
Човекът и природата	2	68
Музика	1,5	51
Изобразително изкуство	1,5	51
Технологии и предприемачество	1	34
Физическо възпитание и спорт	2,5	85
Общо за раздел А	**24,5**	**833**
Раздел Б – избираеми учебни часове		
Общ брой часове за раздел Б	2,5	85
1. Български език и литература	1,5	51
2. Математика	1	34
Общо за раздел А + раздел Б	**27**	**918**
Раздел В – факултативни учебни часове		
Максимален брой часове за раздел В	4	136
	-	-
Общо за раздел А + раздел Б + раздел В	**31**	**1054**

II. ПОЯСНИТЕЛНИ БЕЛЕЖКИ

1. Училищният учебен план е разработен съгласно чл. 94 от Закона за училищното и предучилищното образование, чл. 14, чл. 16 и чл. 17 на Наредба № 4 от 30.11.2015г. /изм. и доп., бр. 69 от 26.08.2022 г./за учебния план и Приложение № 1 към същата Наредба.

2. Всяка учебна седмица, освен часовете по физическо възпитание и спорт – ООП, се включва и по един учебен час за организиране и провеждане на спортни дейности чрез следните видове спорт: мини волейбол, съгласно чл. 92, ал. 1 от ЗПУО, чл.14, ал. 3, т. 7 и ал. 5 от Наредба № 4/30.11.2015 за учебния план, Заповед № РД 09-1111/15.08.2016 г. на министъра на образованието и науката за организиране и провеждане на спортни дейности.

3. Всяка учебна седмица извън часовете се включва и по един учебен час на класа, който се използва за последователно развитие на класа, за патриотично възпитание и за изграждане на граждански компетентности, включително чрез ученическото самоуправление, съгласно чл. 92, ал. 2 от ЗПУО, чл. 14, ал. 6 от Наредба № 4/30.11.2015 за учебния план.

4.Учебна програма по учебния предмет физическо възпитание и спорт, утвърдена със Заповед № РД 09-2242/ 05.09.2023г. на министъра на образованието и науката.

5. БДП – 6 учебни часа, разпределени в графика на час на класа



МИНИСТЕРСТВО НА ОБРАЗОВАНИЕТО И НАУКАТА
ОУ „Н.Й.Вапцаров” с.Факия, обл.Бургас
тел. 0885698305; 0878520271-директор
ел.поща- info-201103@edu.mon.bg
сайт - http://ou-fakia.com

Утвърждавам:……

Богдан Николов

Директор на ОУ „Н.Й. Вапцаров“

У Ч И Л И Щ Е Н У Ч Е Б Е Н П Л А Н

V клас

СТЕПЕН НА ОБРАЗОВАНИЕ:*основна*

ФОРМА НА ОБУЧЕНИЕ: *дневна*

ОРГАНИЗАЦИОННА ФОРМА: *клас*

ОРГАНИЗАЦИЯ НА ОБУЧЕНИЕ: целодневна

Училищният учебен план е приет на заседание на Педагогическия съвет с протокол № 9.от 13.09.2024 г. Съгласуван е с Обществения съвет и е утвърден със заповед на директора.

I. УЧЕБНИ ПРЕДМЕТИ, СЕДМИЧЕН И ГОДИШЕН БРОЙ НА УЧЕБНИТЕ ЧАСОВЕ

	Прогимназиален етап	
	V клас	
Учебни седмици	34	
Раздел А – задължителни учебни часове		
Учебни предмети	*Седмичен брой учебни часове*	*Годишен брой учебни часове*
Български език и литература	5	170
Чужд език – Английски език	3	102
Математика	4,5	153
Компютърно моделиране и информационни технологии	1,5	51
История и цивилизации	2	68
География и икономика	1,5	51
Човекът и природата	2,5	85
Музика	2	68
Изобразително изкуство	2	68
Технологии и предприемачество	1,5	51
Физическо възпитание и спорт	2,5	85
Общо за раздел А	**28,0**	**935**
Раздел Б – избираеми учебни часове		
Общ брой часове за раздел Б	2,5	85
1. Български език и литература 2. Математика	1,5 1	51 34
Общо за раздел А + раздел Б	**30,5**	**1020**
Раздел В – факултативни учебни часове		
Максимален брой часове за раздел В	4	136
Общо за раздел А + раздел Б + раздел В	**34**	**1156**

II. ПОЯСНИТЕЛНИ БЕЛЕЖКИ

1. Училищният учебен план е разработен съгласно чл. 94 на *Закона за училищното и предучилищното образование*, чл. 14, чл. 16 и чл. 17 на *Наредба № 4 от 30.11.2015г. за учебния план* и Приложение № 1 към същата наредба.

2. Всяка учебна седмица се включва и по един учебен час за организиране и провеждане на спортни дейности чрез следните видове спорт: футбол съгласно чл. 92, ал. 1 от ЗПУО, чл.14, ал. 3, т. 7 и ал. 5 от Наредба № 4/30.11.2015 за учебния план, Заповед № РД 09-1111/15.08.2016г. на министъра на образованието и науката за организиране и провеждане на спортни дейности.

3. Всяка учебна седмица включва и по един *час на класа* съгласно чл. 92, ал. 2 от ЗПУО, чл. 14, ал. 6 от Наредба № 4/30.11.2015 за учебния план.

4. БДП – 5 учебни часа включени в графика на Часа на класа



МИНИСТЕРСТВО НА ОБРАЗОВАНИЕТО И НАУКАТА
ОУ „Н.Й.Вапцаров” с.Факия, обл.Бургас
тел. 0885698305; 0878520271-директор
ел.поща- info-201103@edu.mon.bg
сайт - http://ou-fakia.com

Утвърждавам:……

инж.Богдан Николов

Директор на ОУ „Н.Й. Вапцаров“

У Ч И Л И Щ Е Н У Ч Е Б Е Н П Л А Н

VI клас

СТЕПЕН НА ОБРАЗОВАНИЕ:*основна*

ФОРМА НА ОБУЧЕНИЕ: *дневна*

ОРГАНИЗАЦИОННА ФОРМА: *клас*

ОРГАНИЗАЦИЯ НА ОБУЧЕНИЕ: целодневна

Училищният учебен план е приет на заседание на Педагогическия съвет с протокол № 9.от 13.09.2024 г. Съгласуван е с Обществения съвет и е утвърден със заповед на директора.

I. УЧЕБНИ ПРЕДМЕТИ, СЕДМИЧЕН И ГОДИШЕН БРОЙ НА УЧЕБНИТЕ ЧАСОВЕ

	Прогимназиален етап	
	VI клас	
Учебни седмици	34	
Раздел А – задължителни учебни часове		
Учебни предмети	*Седмичен брой учебни часове*	*Годишен брой учебни часове*
Български език и литература	5.5	187
Чужд език – Английски език	3	108
Математика	5	170
Компютърно моделиране и информационни технологии	1,5	51
История и цивилизации	2	68
География и икономика	2	68
Човекът и природата	2,5	85
Музика	2	68
Изобразително изкуство	2	68
Технологии и предприемачество	1,5	51
Физическо възпитание и спорт	2,5	85
Общо за раздел А	**29,5**	**1003**
Раздел Б – избираеми учебни часове		
Общ брой часове за раздел Б	2,5	85
1. Български език и литература 2. Математика	1,5 1	51 34
Общо за раздел А + раздел Б	**32**	**1088**
Раздел В – факултативни учебни часове		
Максимален брой часове за раздел В	4	136
Общо за раздел А + раздел Б + раздел В	**36**	**1224**

II. ПОЯСНИТЕЛНИ БЕЛЕЖКИ

1. Училищният учебен план е разработен съгласно чл. 94 на *Закона за училищното и предучилищното образование*, чл. 14, чл. 16 и чл. 17 на *Наредба № 4 от 30.11.2015г. за учебния план* и Приложение № 1 към същата наредба.

2. Всяка учебна седмица се включва и по един учебен час за организиране и провеждане на спортни дейности чрез следните видове спорт: футбол съгласно чл. 92, ал. 1 от ЗПУО, чл.14, ал. 3, т. 7 и ал. 5 от Наредба № 4/30.11.2015 за учебния план, Заповед № РД 09-1111/15.08.2016г. на министъра на образованието и науката за организиране и провеждане на спортни дейности.

3. Всяка учебна седмица включва и по един *час на класа* съгласно чл. 92, ал. 2 от ЗПУО, чл. 14, ал. 6 от Наредба № 4/30.11.2015 за учебния план.

4. БДП – 5 учебни часа включени в графика на Часа на класа



МИНИСТЕРСТВО НА ОБРАЗОВАНИЕТО И НАУКАТА
ОУ „Н.Й.Вапцаров” с.Факия, обл.Бургас
тел. 0885698305; 0878520271-директор
ел.поща- ou.fakia@gmail.com
сайт - http://info201103@edu.mon.bg

Утвърждавам:……

Богдан Николов

Директор на ОУ „Н.Й. Вапцаров“

У Ч И Л И Щ Е Н У Ч Е Б Е Н П Л А Н

VII клас

СТЕПЕН НА ОБРАЗОВАНИЕ:*основна*

ФОРМА НА ОБУЧЕНИЕ: *дневна*

ОРГАНИЗАЦИОННА ФОРМА: *клас*

ОРГАНИЗАЦИЯ НА ОБУЧЕНИЕ: целодневна

Училищният учебен план е приет на заседание на Педагогическия съвет с протокол № 9.от 13.09.2024 г. Съгласуван е с Обществения съвет и е утвърден със заповед на директора.

I. УЧЕБНИ ПРЕДМЕТИ, СЕДМИЧЕН И ГОДИШЕН БРОЙ НА УЧЕБНИТЕ ЧАСОВЕ

Прогимназиален етап	VII	
Учебни седмици	36	
Раздел А – задължителни учебни часове		
Учебни предмети	*Седмичен брой учебни часове*	*Годишен брой учебни часове*
Български език и литература	5	180
Чужд език – Английски език	3	108
Математика	5	180
Информационни технологии	1	36
История и цивилизации	2	72
География и икономика	2	72
Биология и здравно образование	2	72
Физика и астрономия	1,5	54
Химия и опазване на околната среда	1,5	54
Музика	1,5	54
Изобразително изкуство	1,5	54
Технологии и предприемачество	1	36
Физическо възпитание и спорт	2	72
Общо за раздел А	**29,0**	**1044**
Раздел Б – избираеми учебни часове		
Общ брой часове за раздел Б	2,5	90
1. Български език и литература 2. Математика	1,5 1	54 36
Общо за раздел А + раздел Б	**31,5**	**1134**
Раздел В – факултативни учебни часове		
Максимален брой часове за раздел В	4	144
Общо за раздел А + раздел Б + раздел В	**36**	**1278**

II. ПОЯСНИТЕЛНИ БЕЛЕЖКИ

1. Училищният учебен план е разработен съгласно чл. 94 на *Закона за училищното и предучилищното образование*, чл. 14, чл. 16 и чл. 17 на *Наредба № 4 от 30.11.2015г. за учебния план* и Приложение № 1 към същата наредба.

2. Всяка учебна седмица се включва и по един учебен час за организиране и провеждане на спортни дейности чрез следните видове спорт: футбол съгласно чл. 92, ал. 1 от ЗПУО, чл.14, ал. 3, т. 7 и ал. 5 от Наредба № 4/30.11.2015 за учебния план, Заповед № РД 09-1111/15.08.2016г. на министъра на образованието и науката за организиране и провеждане на спортни дейности.

3. Всяка учебна седмица включва и по един *час на класа* съгласно чл. 92, ал. 2 от ЗПУО, чл. 14, ал. 6 от Наредба № 4/30.11.2015 за учебния план.

4. БДП – 5 учебни часа включени в графика на Часа на класа